

JUDETUL TULCEA
CONSILIUL LOCAL AL COMUNEI
MIHAIL KOGALNICEANU

Contabil, G. I. - 14

HOTARAREA NR. 31 / 31.10.2016

Privind includerea în domeniul privat al comunei Mihail Kogălniceanu, și în administrarea Consiliului Local al acesteia a unui lot de teren în suprafață de 453 mp, amplasat în intravilanul localității Mihail Kogălniceanu, comuna Mihail Kogălniceanu

Consiliul Local al comunei Mihail Kogalniceanu, întrunit în ședința publică ordinară la data de 31.10.2016, legal constituită,

Având în vedere:

- referatul întocmit de domnul Alexe Anastase, primarul comunei Mihail Kogalniceanu, județul Tulcea, înregistrat sub nr. 5318/2016;
- raportul compartimentului de specialitate înregistrat sub nr. 5328/2016;
- prevederile art. 4, din Legea nr. 213/1998 privind bunurile proprietate publică, cu modificările și completările ulterioare;
- referatul prezentat de comisia de specialitate a Consiliului Local;

În temeiul dispozițiilor art. 36 alin (2), litera „c”, coroborat cu art. nr. 45 alin. (3) din Legea nr. 215/2001 - *Legea administrației publice locale*, republicată, cu modificările și completările ulterioare,

HOTARASTE :

Art.1. Aprobă includerea în domeniul privat al comunei Mihail Kogălniceanu, și în administrarea Consiliului Local al acesteia, a unui lot de teren în suprafață de 453 mp, conform planului de situație întocmit de SC TOPOCONSULT SRL, amplasat în intravilanul localității Mihail Kogălniceanu, comuna Mihail Kogalniceanu, T 12, Cc 398 /1.

Art.2. Secretarul comunei Mihail Kogalniceanu, județul Tulcea va lua măsurile necesare pentru înaintarea unui exemplar Instituției Prefectului - județul Tulcea, unităților și persoanelor interesate și prin publicarea pe pagina de internet <http://www.primariakogalniceanu.ro>.

VIZAT
SECRETAR COMUNA,
Coconă Ion



Adoptată astăzi, 31.10.2016, în ședința publică ordinară, cu 13 voturi „pentru”, 0 voturi „împotriva”, 0 „abțineri”, fiind prezenți 13 consilieri locali din totalul 13.

PRESEDINTE DE ȘEDINȚA,
CARAGOP OCTAVIAN- DUMITRU

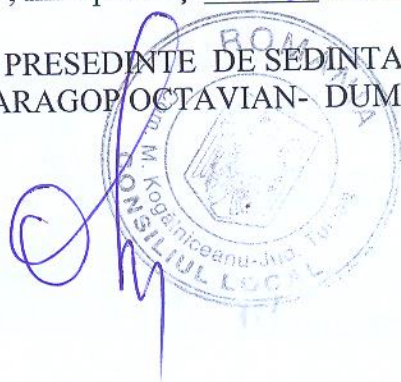

Plan de amplasament si delimitare a imobilului

ANEXA NR. 1.35 la regulament

Scara 1:200

Nr. cadastral	Suprafata masurata a a imobilului (mp)	Adresa imobilului
	453	Intravilan, T12 Cc398/1, com M. Kogalniceanu, jud. Tulcea

Nr. Cartea Funciara	Unitatea Administrativ Teritoriala (UAT)
	MIHAIL KOGALNICEANU

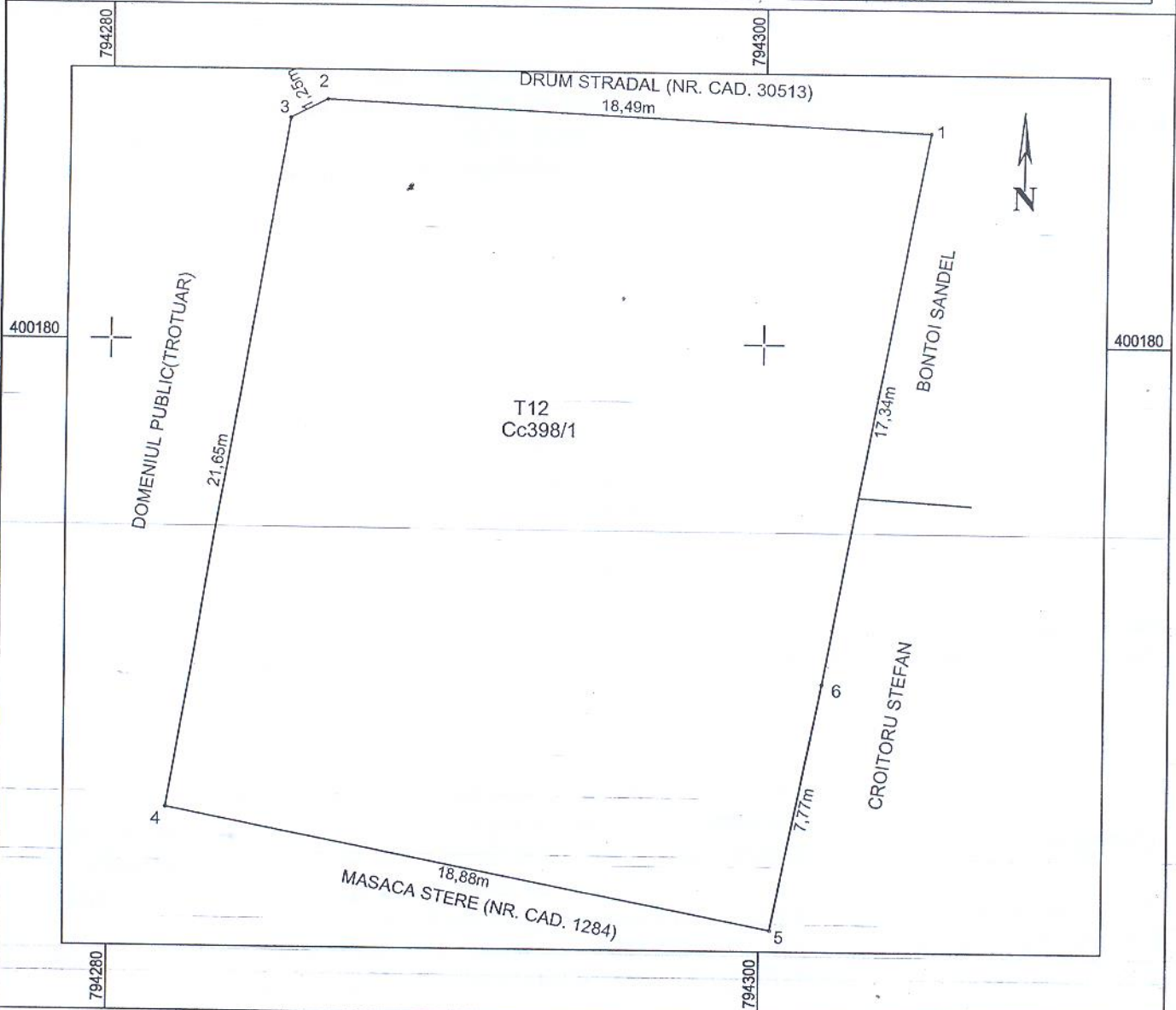

A. Date referitoare la teren			
Nr. parcela	Categoria de folosinta	Suprafata (mp)	Mentuni
398/1	Cc	453	Teren neimpreimuit.
Total		453	

B. Date referitoare la constructii			
Cod	Destinatia	Suprafata construita la sol [mp]	Mentuni
Total			

Suprafata totala masurata a imobilului = 453mp

Executant
SC TOPO CONSULT SRL
 Ing. Eftimie Dumitru

CERTIFICAT DE AUTORIZARE
 Seria RO-B-F Nr. 0001/2016
 CLASA I

Confirm executarea masuratorilor la teren corectitudinea intocmirii documentatiei cadastrale si corespondenta acestora cu realitatea din teren

Semnatura si stampila

Data: 19.10.2016

Inspector

Confirm introducerea imobilului in baza de date integrata si atribuirea numarului cadastral.

Semnatura si parafa

Stampila BCPI

Data